

# Le fiabe sono vere

reggionarra2023 Reggio Emilia / 26-28 maggio



## Le fiabe sono vere

Cosa è Reggionarra?  
È un'esperienza magica di una città che si trasforma grazie alla voce di artiste e artisti che arrivano da tutta Italia con fiabe, spettacoli teatrali, laboratori aperti e inclusivi.

È la dimostrazione della capacità della narrazione di trasformare chi narra e chi ascolta: narratori, professionisti, compagnie teatrali, genitori che si offrono come raccontatori animano molteplici luoghi della città che diventano spazi narrativi dedicati all'ascolto.

È un weekend molto atteso per bambini e famiglie, realizzato grazie a un patrimonio di persone straordinario e alla capacità di scambiare idee e apprendimenti.  
È un piccolo miracolo che credo sia possibile solo nella nostra città.

**Annalisa Rabitti**, assessora alla Cultura, Marketing territoriale, Pari opportunità e Città senza barriere

"Io credo questo: le fiabe sono vere.

Sono, prese tutte insieme, il catalogo dei destini che possono darsi a un uomo e una donna."

**Italo Calvino**

Le storie ci rimettono sempre in viaggio, verso un noi aperto, scanzonato, disposto alla meraviglia.

Un noi che vede l'altro.

Reggionarra si fa attraversare dallo sguardo generativo dell'infanzia e chiama gli adulti ad allenarsi, ad ascoltare e riconoscere l'invisibile delle fiabe, dove la fragilità è spesso forza.

A 100 anni dalla nascita di Italo Calvino lo celebriamo abitando quel patrimonio di storie che sono catalogo infinito dei nostri destini.

**Monica Morini**, curatrice di Reggionarra

## reggionarra

Il programma ed eventuali variazioni sono consultabili su:  
[www.reggionarra.it](http://www.reggionarra.it)



### Verso Reggionarra / 22 - 25 maggio

#### Lunedì 22 maggio

- > **BIBLIOTECA ROSTA NUOVA** Via J. Wylecki, 27  
16.45 / da 6 anni
- > **Nella crina del drago**  
Laboratorio per piccoli e grandi rammentastorie di e con Federica Merli  
su prenotazione: tel. 0522 585636 / [rosta@comune.re.it](mailto:rosta@comune.re.it)

#### martedì 23 maggio

- > **BIBLIOTECA SAN PELLEGRINO** - MARCO GERRA  
Via Rivoluzione d'Ottobre, 29  
16.45 / da 7 a 9 anni
- > **Il cavaliere che pestò la coda al drago**  
Chi ha paura dei mostri?  
con Giulia Risari  
su prenotazione: tel. 0522 585616 - [spell@comune.re.it](mailto:spell@comune.re.it)
- > **CENTRO INTERNAZIONALE LORIS MALAGUZZI** Viale B. Ramazzini, 72/A  
16.45 / da 3 anni
- > **Da Baiuci a Zigazoni**  
Tra storie silenziose e tuffidimpezzo con i Raccontastorie - Strade  
a cura di **Reggio Emilia Città Senza Barriere**

#### mercoledì 24 maggio

- > **CENTRO INTERNAZIONALE LORIS MALAGUZZI** Viale B. Ramazzini, 72/A  
Corille  
dalle 16.00 alle 18.30 - ingresso continuo / da 5 a 10 anni
- > **Una visita speciale**  
a cura di **Volontari della Croce Rossa Italiana**  
Piazza  
15.30 / da 4 a 10 anni
- > **Square**  
Narrazione e workshop a cura di **Fatimah Alyami** in collaborazione con **Remida, il Centro di Riciclaggio Creativo**  
su prenotazione: [www.reggiochildren.it](http://www.reggiochildren.it)
- > **CATERINA GAMMINA GAMMINA**  
di e con **Enamela Bussolati**  
su prenotazione: [www.reggiochildren.it](http://www.reggiochildren.it)
- > **CASA DELLE STORIE** Via S. Beretti, 24/D  
18.00 / da 6 anni
- > **Un drago forse nascerà**  
Laboratorio di avvicinamento alla parola del 26 maggio a cura del Teatro dell'Orsa  
su prenotazione: [narrazioni@trr.re.it](mailto:narrazioni@trr.re.it)
- > **SCUOLA PRIMARIA "GIUSEPPE VERDI"** Via F. Confalonieri, 1  
Corille

#### Letture al tramonto

Ispirate dal patrimonio delle Fiabe Italiane di Italo Calvino con i genitori di reggionarra e lettori e lettrici volontari a cura della Scuola Primaria "Giuseppe Verdi"

**Bookshop ai Chiostri**  
BIBLIOTECA  
Chiostri di San Pietro  
Via Emilia San Pietro, 44/C  
**Sabato 27 maggio ore 10 - 19**  
**Domenica 28 maggio ore 10 - 19**  
a cura di **Reggio Children**

**Informazioni turistiche**  
IAT  
Informazione Accoglienza Turistica  
Via Farini, 1/A  
42121 Reggio Emilia  
Tel. 0522 451152  
[iat@comune.re.it](mailto:iat@comune.re.it)  
ORARI DI APERTURA:  
Martedì - domenica  
9.30 - 13.30 / 15 - 18

#### giovedì 25 maggio

- > **BIBLIOTECA OSPIZIO** Via Emilia Ospizio, 30/B  
16.30 / da 4 a 6 anni
- > **Lino il bruchino**  
con Paola Terranova  
su prenotazione: tel. 0522 585639 - [osp@comune.re.it](mailto:osp@comune.re.it)
- > **VR33** Viale B. Ramazzini, 33  
16.30 / da 5 a 10 anni
- > **Un condominio per tutti**  
con la **Compagnia Brattini in bilico - Strade**  
a cura di **Reggio Emilia Città Senza Barriere**
- > **CROCE ROSSA ITALIANA - COMITATO DI REGGIO EMILIA**  
Via della Croce Rossa, 1  
17.00 / da 5 a 10 anni
- > **Una vera storia in tenda**  
a cura del **Volontari della Croce Rossa Italiana**  
su prenotazione: [narrazioni@trr.re.it](mailto:narrazioni@trr.re.it)

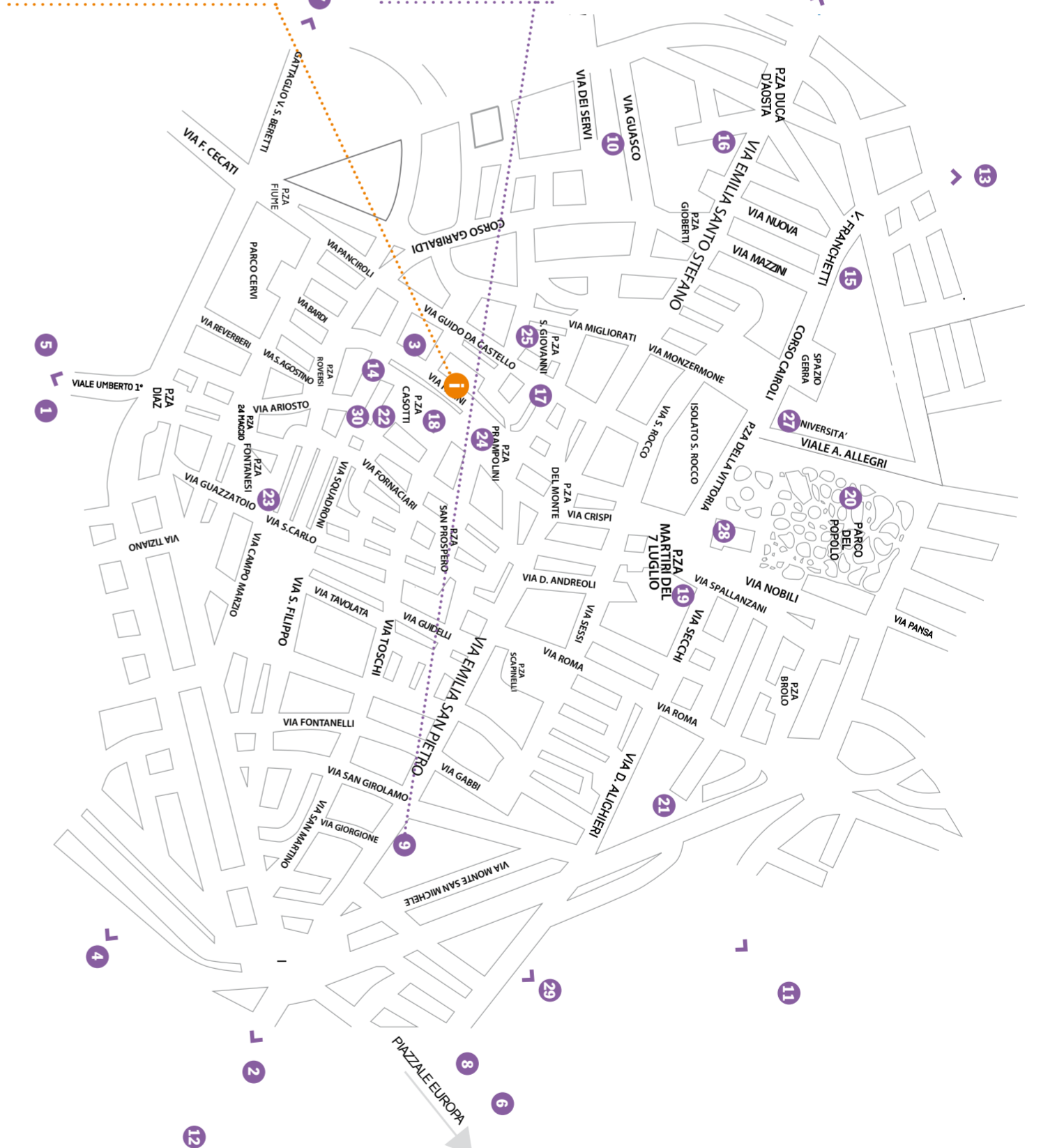

#### I luoghi di reggionarra

- 1 Arcispedale Santa Maria Nuova Viale Risorgimento, 80
- 2 Biblioteca Ospizio Via Emilia Ospizio, 30/B
- 3 Biblioteca Panizzi Via L. C. Farini, 3
- 4 Biblioteca Rosta Nuova Via J. Wylecki, 27
- 5 Biblioteca San Pellegrino - Marro Gerra Via Rivoluzione d'Ottobre, 29
- 6 Bocceriffa Tricolore Via Agosti, 6
- 7 Casa delle storie Via S. Beretti, 24/D
- 8 Centro Internazionale Loris Malaguzzi Viale B. Ramazzini, 72/A
- 9 Chiostri di San Pietro Via Emilia San Pietro, 44/C
- 10 Chiostro della Ghiera Via Guasco, 6
- 11 Croce Rossa Italiana - Comitato di Reggio Emilia Via della Croce Rossa, 1
- 12 Fattoria di animazione ambientale "L'asino dell'Arostio" (Parco del Maurizioano) Via Scaurlini, 5
- 13 Fonderia (Fondazione Nazionale della Danza/Atenealitto) Via Della Costituzione, 39
- 14 Forno Antica Bontà Via dei Die Gobi, 2/E-F
- 15 Istituto Regionale "G. Garibaldi" per i Ciechi via Franchetti n°7
- 16 Libreria Il Semaforo Blu Via Emilia Santo Stefano, 62/B
- 17 Meridiano 361 Via G. da Castello, 6/A
- 18 Museo del Tricolore Piazza Casotti, 1
- 19 Palazzo del Musei Via Sechi, 1/E
- 20 Parco del Popolo (Giardini Pubblici)
- 21 Parco Santa Maria
- 22 Piazza Casotti
- 23 Piazza Fontanesi
- 24 Piazza Prampolini
- 25 Piazza San Giovanni
- 26 Scuola Primaria "Giuseppe Verdi" Via F. Confalonieri, 1
- 27 Teatro Arostio (Sala Verdi) Corso Benedetto Caroli, 1
- 28 Teatro Municipale Romolo Valli Piazza Martiri del 7 luglio, 7
- 29 VR33 Viale Ramazzini, 33
- 30 Wine Bar Anna Via Squadrini, 3/B

#### PRENOTAZIONI

Tutti gli spettacoli sono a ingresso libero fino ad esaurimento dei posti disponibili. Alcuni spettacoli sono su prenotazione attraverso i QR CODE sottostanti.

Prenotazioni  
Eventhrite

Prenotazioni  
"I Teatri"

#### venerdì 26 maggio

- > **PARTENZA DA PIAZZA FONTANESI**  
17.30 / per un pubblico di tutte le età
- > **Parata festosa**  
Il grande drago gentile  
Ideazione Teatro dell'Orsa e Casa delle Storie  
realizzazione della testa del drago Carnevale Al Castelin di Castenovo di Sotto  
in collaborazione con **Remida, Modateca Deanna Ferretti** musiche **Banda Filarmonica Città del Tricolore** con la partecipazione di Istituzione Scuole e Nidi d'infanzia, **Reggio Children, Officina Educativa** con il contributo di Iren
- Senza prenotazione  
Vestirevi di azzurro, di blu, di cielo!  
Vi aspettiamo!

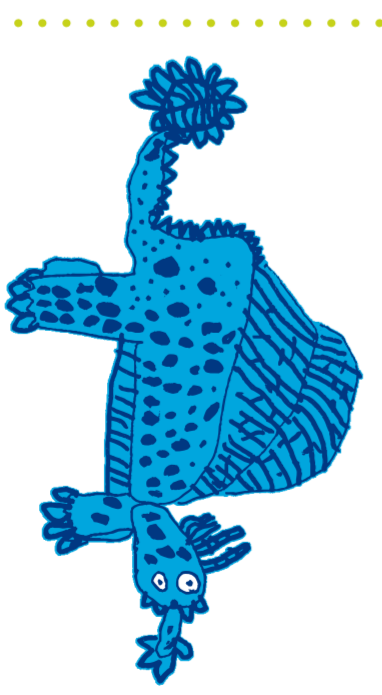

#### LEGENDA

- 0 Spettacoli adatti a un pubblico di piccolissimi, indicativamente a partire da 2/3 anni
- € Spettacoli a cura di compagnie teatrali o narratori professionisti
- € Spettacoli a pagamento
- 🔗 Laboratorio
- 👤 Lingua dei segni

#### promotori



#### a cura di

Monica Morini  
Teatro dell'Orsa

#### sponsor



#### nell'ambito di



sabato 27 maggio	Mattino	14.00/15.00	16.00	17.00	18.00/19.00	20.00/21.00
<p><b>1 Arcispedale Santa Maria Nuova</b></p>			<p><b>Ludoteca Pediatra</b> 16.00 / da 5 anni - riservati ai piccoli degenti <b>Il viaggio di Saliney</b> <b>Narrazione musicale a kamishibai</b> a cura di Casina dei Bimbi con <b>Margherita Guarnieri</b> e <b>Paola Zappettini</b>, al violoncello <b>Bianca Zappettini</b> <b>su prenotazione:</b> telefono 333 3256611 (whatsapp)</p>	<p><b>Cortile</b> 17.30 / da 4 anni <b>Vassilissa e la Baba Jaga</b> di e con <b>Iarla Goini</b> con la collaborazione della <b>Compagnia Buranbò</b> ingresso libero fino a esaurimento posti</p>		<p><b>Ninerante</b> 20.30 / da 4 a 6 anni <b>ZOOsafari</b> <b>Storie di animali a spasso per la Biblioteca Panizzi</b> a cura dei lettori di ZOOsafari <b>su prenotazione:</b> Eventbrite</p>
<p><b>3 Biblioteca Panizzi</b></p>	<p><b>Sala Civiani</b> 10.00 / replica ore 11 / da 2 anni <b>Marcobaleno</b> <b>Il mio posto nel mondo</b> con i <b>Raccontastorie - Strade</b> a cura di Reggio Emilia Città Senza Barriere <b>su prenotazione:</b> Eventbrite</p>	<p><b>Sezione Ragazzi</b> 10.30 / da 6 a 7 anni -- 11.30 / da 8 a 10 anni <b>Storytelling</b> <b>Insegnare raccontando</b> con i <b>Frances Duffy, Clare Darby, Angelo Giunta</b> <b>su prenotazione:</b> Eventbrite</p>	<p><b>Sala Ragazzi</b> 16.30 / da 18 a 36 mesi <b>Fiabe per i più piccoli</b> <b>La vita di un seme</b> <b>Lab</b> a cura della Fondazione Palazzo Magnani nell'ambito di <b>Fotografia Europea</b> <b>su prenotazione:</b> didattico@palazzomagnani.it</p>			
<p><b>9 Chiostrì di San Pietro</b></p>	<p><b>Chiostrò piccolo</b> 10.00 / da 3 a 6 anni <b>La vita di un seme</b> <b>Lettere per famiglie all'interno della mostra "L'or des ruines"</b> a cura della Fondazione Palazzo Magnani nell'ambito di <b>Fotografia Europea</b> <b>su prenotazione:</b> didattico@palazzomagnani.it</p>	<p><b>Laboratorio Aperto</b> 10.00 / replica ore 11.00 da 2 a 9 anni accompagnati da un genitore <b>Suoniamo insieme</b> di e con <b>Luca De Marchi</b> a cura dell'Associazione Culturale <b>Il giardino dei linguaggi</b> <b>su prenotazione:</b> 347 1955070 - info@giardinodeilinguaggi.it</p>	<p><b>Chiostrò Piccolo</b> 16.00 / da 6 a 11 anni <b>La vita di un seme</b> <b>Lab</b> a cura della Fondazione Palazzo Magnani nell'ambito di <b>Fotografia Europea</b> <b>su prenotazione:</b> didattico@palazzomagnani.it</p>	<p><b>Laboratorio Aperto</b> 16.00 / da 3 a 10 anni <b>Favole in danza</b> <b>Laboratorio in movimento</b> a cura di Nuovo Balletto Classico ingresso libero fino a esaurimento posti</p>		<p><b>Chiostrò Grande</b> 21.00 / da 3 anni <b>Voglio la luna</b> <b>Spettacolo teatrale</b> di Teatro Giovani Teatro Pirata con <b>Fabrizio Spadoni, Simone Guerra</b> ingresso libero fino a esaurimento posti</p>
<p><b>13 Fondazione Nazionale della Danza</b></p>		<p>15.00 / da 4 a 11 anni <b>Stravaganze in sol minore</b> <b>Rituale per movimento danzato e parole</b> di <b>Francesca Lattuada</b> con <b>Vittoria Franchini</b>, danzatrice <b>Piersilvio De Santis</b>, baritono <b>FND/Aterballetto</b> <b>a pagamento su prenotazione:</b> tel. 334 1023554 -- 3,00 euro, posto unico</p>		<p>17.30 / da 4 a 11 anni <b>Stravaganze in sol minore</b> <b>Rituale per movimento danzato e parole</b> di <b>Francesca Lattuada</b> con <b>Vittoria Franchini</b>, danzatrice <b>Piersilvio De Santis</b>, baritono <b>FND/Aterballetto</b> <b>a pagamento su prenotazione:</b> tel. 334 1023554 -- 3,00 euro, posto unico</p>		<p>21.00 / per un pubblico di tutte le età <b>ZTA - Zona Temporaneamente Autonoma</b> <b>Spettacolo di danza intergenerazionale</b> <b>Luna Giudea</b>, coreografa <b>L'evento è gratuito, previa prenotazione:</b> <b>FND/Aterballetto - tel/whatsapp: 334 1023554</b> email: info@aterballetto.it</p>
<p><b>14 Forno Pasticceria Antica Bontà</b></p>	<p><b>Dolce attivo</b> 10.30 / replica ore 11.30 da 0 a 3 anni <b>A caccia dell'orso</b> con <b>Stefania Terricelli</b> a cura del Forno Pasticceria Antica Bontà</p>					
<p><b>15 Istituto G. Garibaldi per i Ciechi</b></p>	<p>10.00 / da 7 a 10 anni <b>Tre città</b> <b>Andria, Fedora, Bauci,</b> da <b>"Le Città Invisibili"</b> di <b>I. Calvino</b> di e con <b>Michele Ferri</b> <b>su prenotazione:</b> biblioteca@istitutociechigaribaldi.it I partecipanti dovranno portare: forbici, colla stick o vinilica, nastro adesivo, matite colorate, penne/are, colori in generale</p>					
<p><b>17 Meridiano 361</b></p>		<p>15.30 / da 3 a 10 anni <b>La bottega dei racconti</b> con <b>Cecilia Di Donato</b> <b>Illustrazioni Saffa El Abdouni</b> laboratorio <b>Anna Rita Paterlini</b> a cura di Meridiano 361</p>		<p>17.00 / da 3 a 10 anni <b>La bottega dei racconti</b> con <b>Cecilia Di Donato</b> <b>Illustrazioni Saffa El Abdouni</b> laboratorio <b>Anna Rita Paterlini</b> a cura di Meridiano 361</p>		
<p><b>18 Museo del Tricolore</b></p>	<p><b>Porticato</b> 11.30 / da 7 a 11 anni <b>Uniti alla meta</b> <b>Lettere sul divertimento e sul gioco del rugby - introduzione al rito del "Terzo tempo" (light lunch)</b> con atleti <b>Valorugby Emilia</b> <b>su prenotazione:</b> segreteria@valorugby.it - 3 euro</p>					
<p><b>19 Palazzo dei Musei</b></p>	<p><b>Terzo piano - Didart</b> 10.30 / per un pubblico di tutte le età <b>Inaugurazione Didart</b> a cura dei Musei Civici</p>	<p><b>Terzo piano - Agora</b> 11.00 / per insegnanti e giovani adulti <b>La danza nei libri</b> <b>Torcitore tra le pagine</b> con <b>David Tolin</b> per <b>Accademia Drosselmeier</b></p>	<p><b>Agora e Didart</b> 11.00 / per un pubblico di tutte le età <b>L'arte fra i libri</b> <b>Progetti di PCTO per educare alla bellezza</b> con <b>Daniela Cottafavi</b> (Dirigente scolastico), <b>Antonella De Nisco</b>, <b>Elena Lampanti</b>, <b>Luca Manini</b>, <b>Matteo Pagani</b> (Docenti) del Liceo "M. di Canossa", <b>Barbara Ghivari</b> (Dirigente scolastico), <b>Federico Aprile</b>, <b>Roberta Tosi</b> (Docenti) dell'Istituto tecnico turistico "M. Mammi", <b>Paola Terranova</b> (Bibliotecaria e Dirigente) dell'Istituto "G. Garibaldi" per i Ciechi e <b>Chiara Pellicani</b> (Responsabile Servizi Educativi) dei Musei Civici</p>		<p><b>Ninerante - Ritiro</b> ingresso Via Secchi 19.30 / da 6 anni <b>Il castello dei destini incrociati</b> <b>Spettacolo itinerante tra le stanze dei Musei di Teatro dell'Orsa</b>, con <b>Bernardo Bozzani</b>, <b>Monica Morini</b>, <b>Chiara Ticini</b>, <b>Lucia Donadio</b>, <b>Giuliano Nenna</b>, <b>Lorenzo Murnari</b>, <b>Franco Tassi</b>, <b>Annamaria Gozzi</b>, <b>Isacco Garimberti</b> con il contributo di <b>Iren</b> <b>su prenotazione:</b> Eventbrite</p>	
<p><b>20 Parco del Popolo</b></p>	<p><b>Grande Cedro</b> 10.00 / replica ore 11.00 da 4 anni <b>Le fiabe sono vere</b> Dal laboratorio <b>narrativo Il Cerchio delle Parole</b> con i <b>Genitori Narratori del Nidi</b> e delle <b>Scuole Comunitari dell'Infaanzia di Reggio Emilia</b> a cura di <b>Monica Merlini</b> e <b>Laboratorio G. Rodari</b> con il contributo di <b>Iren</b> ingresso libero fino a esaurimento posti I partecipanti dovranno portare un cuscino</p>	<p>15.00 / per un pubblico di tutte le età <b>Storie intorno all'albero</b> Alla scoperta di segreti e curiosità sugli alberi con alunni/e delle classi 4^ e 5^ Scuola Primaria "Ada Negri"</p>	<p><b>Grande Cedro</b> 16.00 / per un pubblico di tutte le età 15.00 / per un pubblico di tutte le età <b>Alli</b> <b>Una storia d'amore e... Immondizia</b> <b>Spettacolo di silent clowning</b> di e con <b>Mimi clown / Sara Gagliarducci</b> ingresso libero</p>	<p>17.00 / per un pubblico di tutte le età <b>Storie intorno all'albero</b> Alla scoperta di segreti e curiosità sugli alberi con alunni/e delle classi 4^ e 5^ Scuola Primaria "Ada Negri"</p>	<p><b>Grande Cedro</b> 16.00 / per un pubblico di tutte le età <b>Alli</b> <b>Una storia d'amore e... Immondizia</b> <b>Spettacolo di silent clowning</b> di e con <b>Mimi clown / Sara Gagliarducci</b> ingresso libero</p>	
<p><b>21 Parco Santa Maria</b></p>						<p>21.30 / da 5 anni <b>Il magico bosco di Gan</b> <b>Spettacolo di narrazione e ombre tra grandi abeti luminosi</b> di <b>Molno Rosenkranz</b> con <b>Roberto Pagara</b>, <b>Serena Riservato</b>, <b>Martina Dell'Isola</b>, scenografia e regia <b>Roberto Pagara</b>, aiuto regia <b>Annalisa Chivà</b>, selezione musiche <b>Matteo Sabbadini</b> e <b>Annalisa Chivà</b>, ombre <b>Stefano Jus</b>, costumi <b>Marianna Ferechich</b> ingresso libero fino a esaurimento posti</p>
<p><b>22 Piazza Casotti</b></p>			<p>16.00 / da 6 anni <b>Lieve s'intreccia il fili</b> Per fare una storia ci vuole... <b>La piazza dell'inventastorie"</b> con educatori della <b>Cooperativa Accento</b> e <b>Cittadini narratori</b> dello <b>Spazio Culturale Orologio</b> a cura dell'Equipe <b>Spazio Culturale Orologio</b></p>	<p>17.30 / da 6 anni <b>Lieve s'intreccia il fili</b> Per fare una storia ci vuole... <b>La piazza dell'inventastorie"</b> con educatori della <b>Cooperativa Accento</b> e <b>Cittadini narratori</b> dello <b>Spazio Culturale Orologio</b> a cura dell'Equipe <b>Spazio Culturale Orologio</b></p>		
<p><b>24 Piazza Prampolini</b></p>	<p>dalle 10.00 alle 12.00 / repliche ogni 15 minuti per un pubblico di tutte le età <b>La dinamica del controvento</b> <b>Installazione musicale performativa interattiva in continuo</b> ideazione <b>Julien Lett</b>, al pianoforte dal vivo <b>Irene Michailidis</b>, responsabile del progetto <b>Leonardo Adorni</b>, coproduzione <b>Teatro Necessario Circo</b> - centro di produzione di circo contemporaneo, <b>Tutti Matti per Colombo</b> - festival di circo contemporaneo, teatro e musica all'aperto e <b>Compagnie Grandet Douglas (FR)</b> <b>prenotazioni sul posto</b></p>	<p>14.30 da 3 anni (bambini sugli asinelli fino a 12 anni) <b>Reggio Emilia, meraviglia</b> <b>Camminata asinabile nella città della fantasia</b> di e con <b>Massimo Montanari</b> e <b>Asineria didattica Asini di Reggio Emilia</b> <b>a pagamento su prenotazione:</b> asineria.re@gmail.com 5,00 euro, biglietto unico adulti e bambini</p>	<p>16.00 da 3 anni (bambini sugli asinelli fino a 12 anni) <b>Reggio Emilia, meraviglia</b> <b>Camminata asinabile nella città della fantasia</b> di e con <b>Massimo Montanari</b> e <b>Asineria didattica Asini di Reggio Emilia</b> <b>a pagamento su prenotazione:</b> asineria.re@gmail.com 5,00 euro, biglietto unico adulti e bambini</p>	<p>17.30 da 3 anni (bambini sugli asinelli fino a 12 anni) <b>Reggio Emilia, meraviglia</b> <b>Camminata asinabile nella città della fantasia</b> di e con <b>Massimo Montanari</b> e <b>Asineria didattica Asini di Reggio Emilia</b> <b>a pagamento su prenotazione:</b> asineria.re@gmail.com 5,00 euro, biglietto unico adulti e bambini</p>	<p>dalle 17.00 alle 19.00 / repliche ogni 15 minuti per un pubblico di tutte le età <b>La dinamica del controvento</b> <b>Installazione musicale performativa interattiva in continuo</b> ideazione <b>Julien Lett</b>, al pianoforte dal vivo <b>Irene Michailidis</b>, responsabile del progetto <b>Leonardo Adorni</b>, coproduzione <b>Teatro Necessario Circo</b> - centro di produzione di circo contemporaneo, <b>Tutti Matti per Colombo</b> - festival di circo contemporaneo, teatro e musica all'aperto e <b>Compagnie Grandet Douglas (FR)</b> <b>prenotazioni sul posto</b></p>	
<p><b>25 Piazza San Giovanni (San Giovannino)</b></p>	<p>9.30 / replica 11.00 da 3 anni (bambini sugli asinelli fino a 12 anni) <b>Reggio Emilia, meraviglia</b> <b>Camminata asinabile nella città della fantasia</b> di e con <b>Massimo Montanari</b> e <b>Asineria didattica Asini di Reggio Emilia</b> <b>a pagamento su prenotazione:</b> asineria.re@gmail.com 5,00 euro, biglietto unico adulti e bambini</p>	<p>14.30 da 3 anni (bambini sugli asinelli fino a 12 anni) <b>Reggio Emilia, meraviglia</b> <b>Camminata asinabile nella città della fantasia</b> di e con <b>Massimo Montanari</b> e <b>Asineria didattica Asini di Reggio Emilia</b> <b>a pagamento su prenotazione:</b> asineria.re@gmail.com 5,00 euro, biglietto unico adulti e bambini</p>	<p>16.00 da 3 anni (bambini sugli asinelli fino a 12 anni) <b>Reggio Emilia, meraviglia</b> <b>Camminata asinabile nella città della fantasia</b> di e con <b>Massimo Montanari</b> e <b>Asineria didattica Asini di Reggio Emilia</b> <b>a pagamento su prenotazione:</b> asineria.re@gmail.com 5,00 euro, biglietto unico adulti e bambini</p>	<p>17.30 da 3 anni (bambini sugli asinelli fino a 12 anni) <b>Reggio Emilia, meraviglia</b> <b>Camminata asinabile nella città della fantasia</b> di e con <b>Massimo Montanari</b> e <b>Asineria didattica Asini di Reggio Emilia</b> <b>a pagamento su prenotazione:</b> asineria.re@gmail.com 5,00 euro, biglietto unico adulti e bambini</p>		
<p><b>27 Teatro Ariosto (Sala Verdi)</b></p>				<p>17.00 / per un pubblico di tutte le età <b>Piccolo concerto del Coro di Voci Bianche</b> <b>della Fondazione I Teatri</b> Coro di voci bianche della Fondazione I Teatri di Reggio Emilia maestra del coro <b>Costanza Gallo</b> pianoforte <b>Luca Bonetti</b> <b>a pagamento:</b> 3,00 euro, posto unico</p>		
<p><b>28 Teatro Municipale Romolo Valli</b></p>	<p><b>Ninerante - Ritiro</b> ingresso Teatro Valli 10.00 / replica 10.30 da 3 a 5 anni accompagnati da un adulto <b>I Teatri invisibili</b> <b>I Teatri Sottosopra (3 - 5 anni)</b> a cura della Fondazione I Teatri <b>a pagamento:</b> 5,00 euro, a persona</p> <p><b>Ninerante - Ritiro</b> ingresso Teatro Valli 11.00 / repliche 11.30, 12.00 da 6 a 8 anni accompagnati da un adulto <b>I Teatri invisibili</b> <b>I Teatri Sottosopra (6 - 8 anni)</b> a cura della Fondazione I Teatri <b>a pagamento:</b> 5,00 euro, a persona</p> <p>Si segnala che lungo il percorso sono presenti barriere architettoniche</p>	<p><b>Ninerante - Ritiro</b> ingresso Teatro Valli 10.00 / replica 15.30 da 9 a 12 anni <b>I Teatri invisibili</b> <b>I Teatri Sottosopra (9 - 12 anni)</b> a cura della Fondazione I Teatri <b>a pagamento:</b> 5,00 euro, a persona</p> <p>Si segnala che lungo il percorso sono presenti barriere architettoniche</p>	<p><b>Ninerante - Ritiro</b> ingresso Teatro Valli 16.00 / replica 16.30 da 9 a 12 anni <b>I Teatri invisibili</b> <b>I Teatri Sottosopra (9 - 12 anni)</b> a cura della Fondazione I Teatri <b>a pagamento:</b> 5,00 euro, a persona</p> <p>Si segnala che lungo il percorso sono presenti barriere architettoniche</p>		<p><b>Ninerante - Ritiro</b> ingresso Teatro Valli 19.30 / dalla 5^ elementare alla 2^ media <b>I Teatri invisibili</b> <b>Una notte a teatro con Calvino</b> a cura della Fondazione I Teatri e <b>Centro Teatrale MAMMÙ</b> <b>a pagamento su prenotazione:</b> prenotazioni.cue@teatri.re.it 40,00 euro, con (con pizza) e colazione incluse Si prega di comunicare eventuali allergie e intolleranze alimentari. Ogni partecipante dovrà portare: un sacco a pelo con materassino e una torcia a batterie Si segnala che lungo il percorso sono presenti barriere architettoniche</p>	
<p><b>30 Wine Bar Ânma</b></p>	<p>dalle 11.00 alle 13.00 / per un pubblico di tutte le età <b>Libri silenziosi - Storie di meraviglia</b> Un tempo per degustare insieme un <b>SILENT BOOK</b> in collaborazione con Casa delle Storie, Biblioteca Panizzi, Laboratorio G. Rodari</p> <p>Ânma è il primo locale reggiano gestito da persone non udenti. Il nome "Ânma", che in dialetto reggiano significa "Anima", vuole sottolineare il concetto che tutti hanno un'anima e nessuno deve essere escluso.</p>	<p>dalle 16.00 alle 19.00 / per un pubblico di tutte le età <b>Libri silenziosi - Storie di meraviglia</b> Un tempo per degustare insieme un <b>SILENT BOOK</b> in collaborazione con Casa delle Storie, Biblioteca Panizzi, Laboratorio G. Rodari</p> <p>Ânma è il primo locale reggiano gestito da persone non udenti. Il nome "Ânma", che in dialetto reggiano significa "Anima", vuole sottolineare il concetto che tutti hanno un'anima e nessuno deve essere escluso.</p>	<p>dalle 16.00 alle 19.00 / per un pubblico di tutte le età <b>Libri silenziosi - Storie di meraviglia</b> Un tempo per degustare insieme un <b>SILENT BOOK</b> in collaborazione con Casa delle Storie, Biblioteca Panizzi, Laboratorio G. Rodari</p> <p>Ânma è il primo locale reggiano gestito da persone non udenti. Il nome "Ânma", che in dialetto reggiano significa "Anima", vuole sottolineare il concetto che tutti hanno un'anima e nessuno deve essere escluso.</p>	<p>dalle 16.00 alle 19.00 / per un pubblico di tutte le età <b>Libri silenziosi - Storie di meraviglia</b> Un tempo per degustare insieme un <b>SILENT BOOK</b> in collaborazione con Casa delle Storie, Biblioteca Panizzi, Laboratorio G. Rodari</p> <p>Ânma è il primo locale reggiano gestito da persone non udenti. Il nome "Ânma", che in dialetto reggiano significa "Anima", vuole sottolineare il concetto che tutti hanno un'anima e nessuno deve essere escluso.</p>		
domenica 28 maggio	Mattino	14.00/15.00	16.00	17.00	18.00/19.00	20.00/21.00
<p><b>1 Arcispedale Santa Maria Nuova</b></p>	<p><b>Ludoteca Pediatra</b> 10.00 / da 5 anni - riservati ai piccoli degenti</p> <p><b>Il viaggio di Saliney</b> a cura di Casina dei Bimbi con <b>Irene Junior</b> in collaborazione con Ufficio Interculturale del Comune di Reggio Emilia, <b>Progetto SAI</b> e cooperativa sociale <b>Dimora D'Albramo</b> A seguire il laboratorio "Il mio viaggio" e le narrazioni della storia a kamishibai in inglese, arabo, cinese, portoghese e ucraino. <b>su prenotazione:</b> tel. 333 3256611 (Whatsapp)</p> <p>Sarà inoltre disponibile la video-storia in plurilingue.</p>					
<p><b>3 Biblioteca Panizzi</b></p>	<p><b>Cortile</b> 10.30 / da 5 anni <b>Maratona Calvino</b> con <b>Matteo Razzini, Alice Melloni, Chiara Marinoni</b> tromba <b>Filippo Montanari</b>, percussioni <b>Giacomo Montanari</b> in collaborazione con l'Istituto Superiore di Studi Musicali di Reggio Emilia e Castelnuovo ne' Monti ingresso libero fino a esaurimento posti</p> <p><b>Sezione Ragazzi</b> 10.30 / da 6 a 7 anni -- 11.30 / da 8 a 10 anni <b>Storytelling</b> <b>Insegnare raccontando</b> con i <b>Frances Duffy, Clare Darby, Angelo Giunta</b> <b>su prenotazione:</b> Eventbrite</p>	<p><b>Sala degli artisti</b> 15.30 / da 5 a 6 anni <b>Tu conosci un drago?</b> a cura dei Volontari della Croce Rossa Italiana <b>su prenotazione:</b> narrazioni@cr.it</p>		<p><b>Sala Ragazzi</b> 17.00 / da 5 a 9 anni <b>Un levriero ben nascosto</b> di e con <b>Andrea Antinori</b> <b>su prenotazione:</b> Eventbrite I partecipanti dovranno portare: forbici, matite, pastelli e penne/are</p>		
<p><b>9 Chiostrì di San Pietro</b></p>	<p><b>Sala delle colonne</b> 10.00 / da 5 anni <b>Il viaggio di Saliney</b> in lingua degli segni <b>Narrazione musicale con Margherita Guarnieri e Paola Zappettini.</b> Al violoncello: <b>Bianca Zappettini</b> a cura di Casina dei Bimbi <b>evento su prenotazione:</b> tel. 333 3256611 (whatsapp)</p> <p><b>Laboratorio Aperto</b> 11.30 / da 10 anni <b>Raccontare le figure</b> con <b>Andrea Antinori</b> e <b>Annamaria Gozzi</b> ingresso libero fino a esaurimento posti</p>	<p><b>Sala delle colonne</b> 15.30 / da 5 anni <b>Il viaggio di Saliney</b> <b>Narrazione a kamishibai in lingua portoghese</b> <b>Narrazione a kamishibai a cura di Casina dei Bimbi e Semantinha</b> in collaborazione con Ufficio Interculturale del Comune di Reggio Emilia, <b>Progetto SAI</b>, cooperativa sociale <b>Dimora D'Albramo</b> e <b>Studio Tre</b> <b>evento su prenotazione:</b> tel. 333 3256611 (whatsapp)</p>		<p>17.00 / da 5 anni <b>Il viaggio di Saliney</b> <b>Spettacolo teatrale</b> a cura di Casina dei Bimbi con <b>Francesca Bianchi</b> - musica <b>Nicola Bonacini</b> A seguire il laboratorio "Il mio viaggio" in collaborazione con <b>Impero Junior</b>. Possibili narrazioni della storia a kamishibai in inglese, arabo, cinese, ucraino su prenotazione. In collaborazione con Ufficio Interculturale del Comune di Reggio Emilia, <b>Progetto SAI</b>, cooperativa sociale <b>Dimora D'Albramo</b> e <b>Studio Tre</b> <b>Evento e laboratorio su prenotazione:</b> tel. 333 3256611 (Whatsapp)</p>	<p><b>Chiostrò Grande</b> 18.00 / da 5 anni <b>Frollo</b> <b>Spettacolo Teatrale</b> Opera per corpo narrante in continua metamorfosi, un impressionante trasformazione, una storia per la meravigliarsi con <b>Marco Balassi</b>, di <b>Marco Balassi</b> e <b>Mario Bianchi</b> ingresso libero fino a esaurimento posti</p>	
<p><b>10 Chiostrò della Ghiara</b></p>	<p>10.00 / per un pubblico di tutte le età <b>Laboratorio di parole</b> <b>Passeggiata narrante</b> a cura dell'Associazione <b>Emmas</b> <b>su prenotazione:</b> tel. 353 4490079 segreteria@emmasreggioemilia.org</p>	<p>dalle 14.30 alle 17.30 / per un pubblico di tutte le età <b>Disegna con noi</b> <b>Atelier di disegno creativo per bambini di tutte le età</b> a cura dell'Associazione <b>Emmas</b> I disegni saranno esposti presso il Centro Internazionale Loris Malaguzzi in occasione del convegno Emmas per il trentennale dell'associazione</p>				
<p><b>12 Fattoria di animazione ambientale "L'asino dell'Ariosto"</b></p>	<p>9.30 / replica 11.00 da 4 anni (bambini sugli asinelli fino a 12 anni) <b>Asino chi legge: le storie del Rodano</b> <b>Il fungo musicista, il muschio profumiere e il gufo poeta</b> di e con <b>Massimo Montanari</b> e <b>Asineria didattica Asini di Reggio Emilia</b> <b>a pagamento:</b> 10,00 euro bambini</p>					